

Dott. Ing. GINO CITI
STUDIO TECNICO

C.so Matteotti, 197 - 57023 CECINA (LI)
Tel./Fax 0586/684825 - e mail: studiociti@virgilio.it

PROGETTO ESECUTIVO PER AMPLIAMENTO,
COMPLETAMENTO E MESSA IN SICUREZZA DEL
PARCHEGGIO PUBBLICO IN VIA DELLA GROTTA
NEL COMUNE DI RIPARBELLA



Ubicazione : RIPARBELLA, via DELLA GROTTA

Committente : COMUNE DI RIPARBELLA

Progetto Architettonico:

PIANTE E SEZIONI
Stato attuale

Tav:

3

Data: 18/12/2018

Scala 1:100

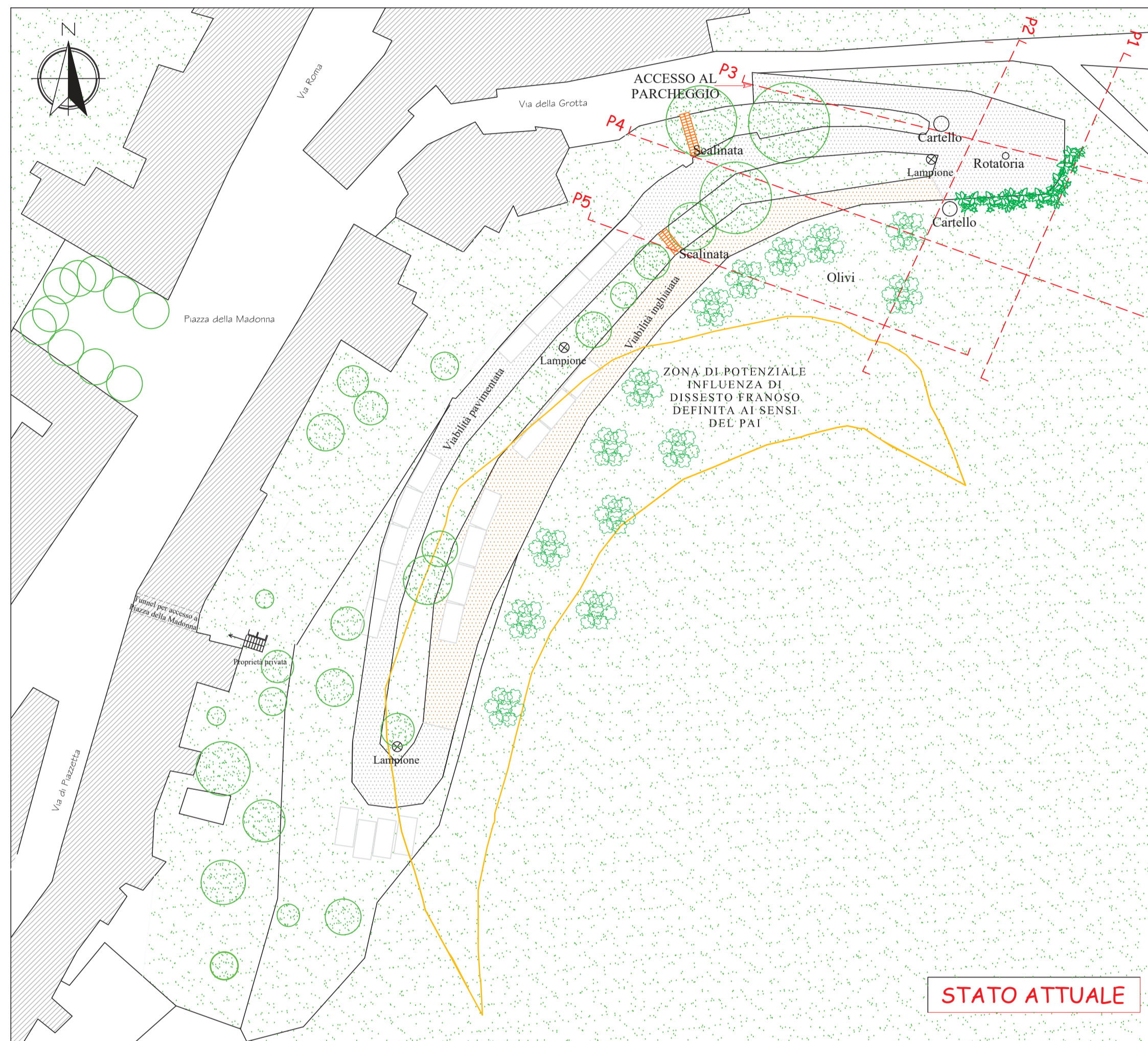

SEZIONI _1:50

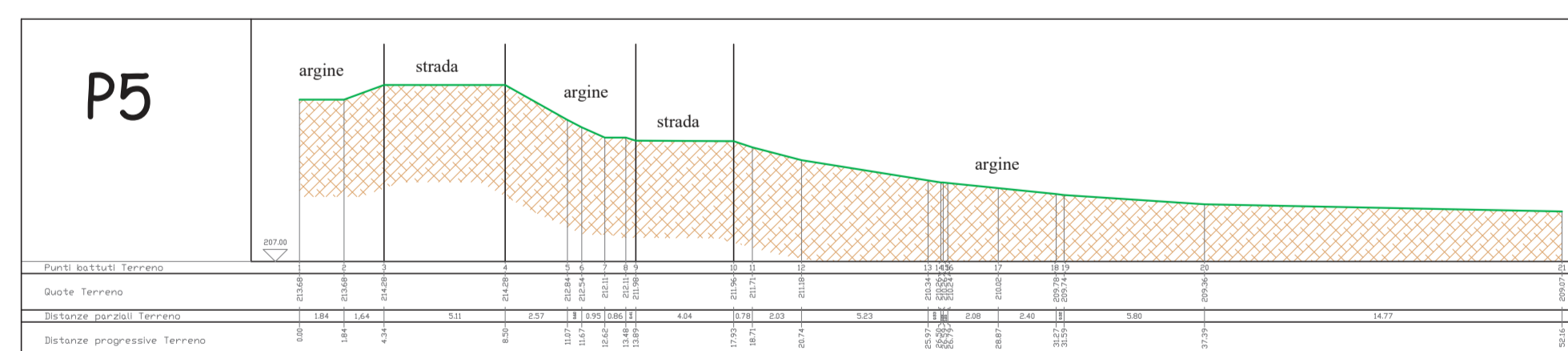
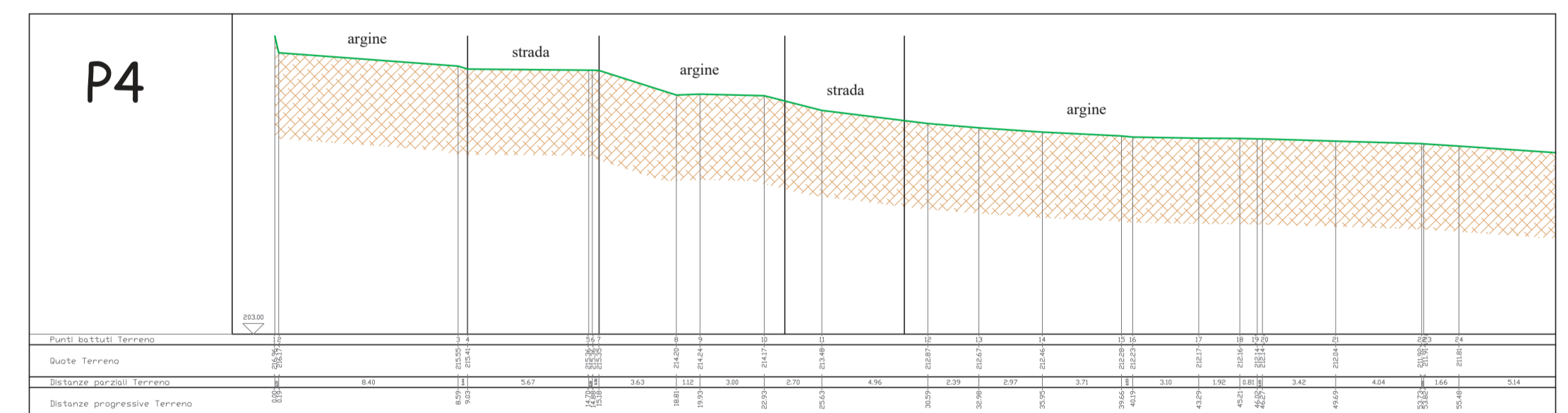
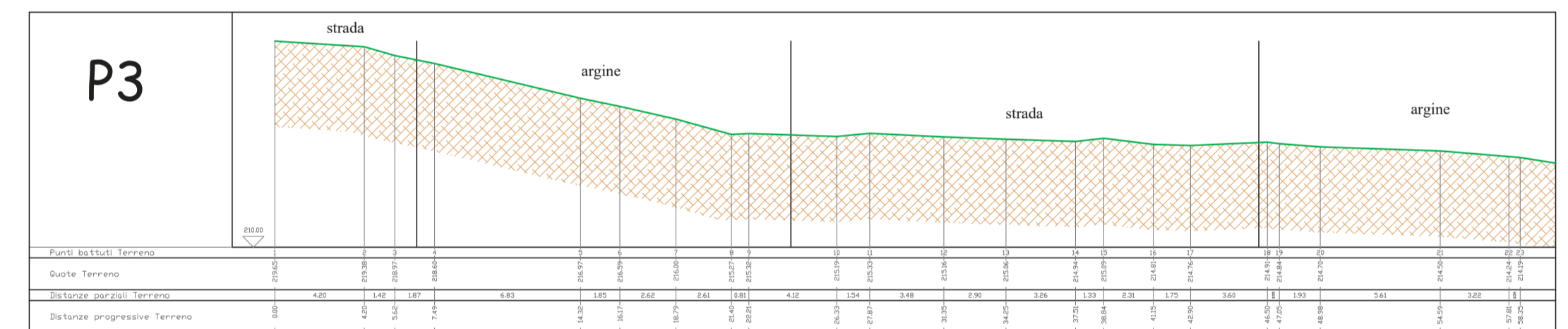
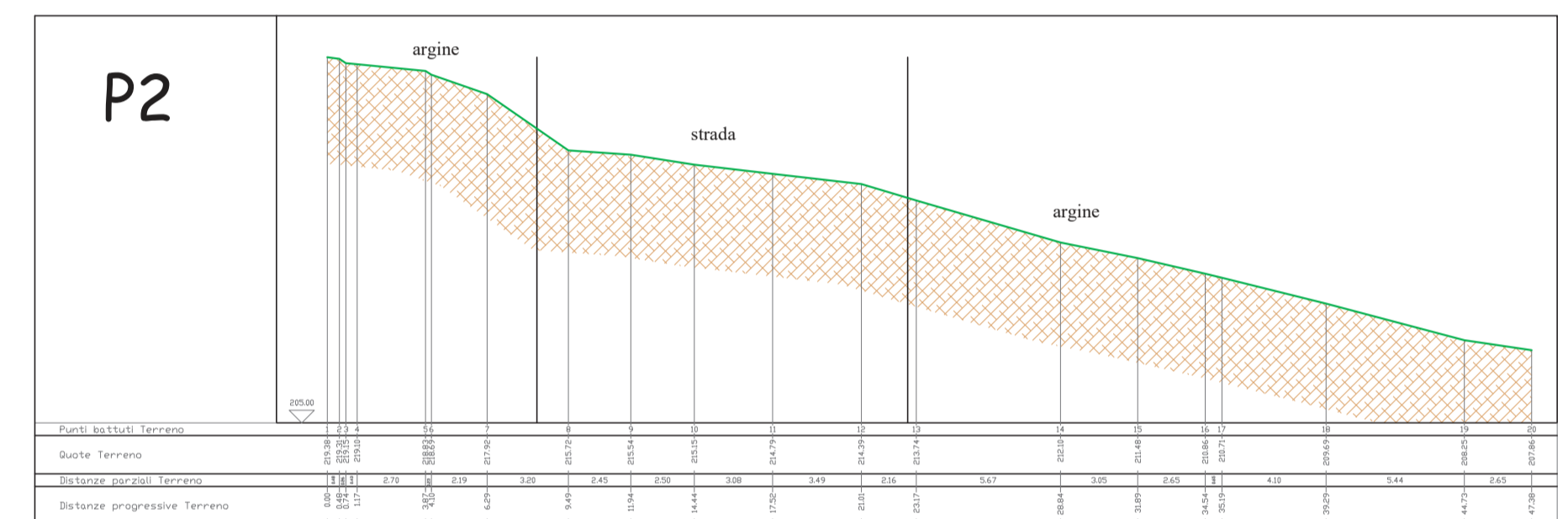
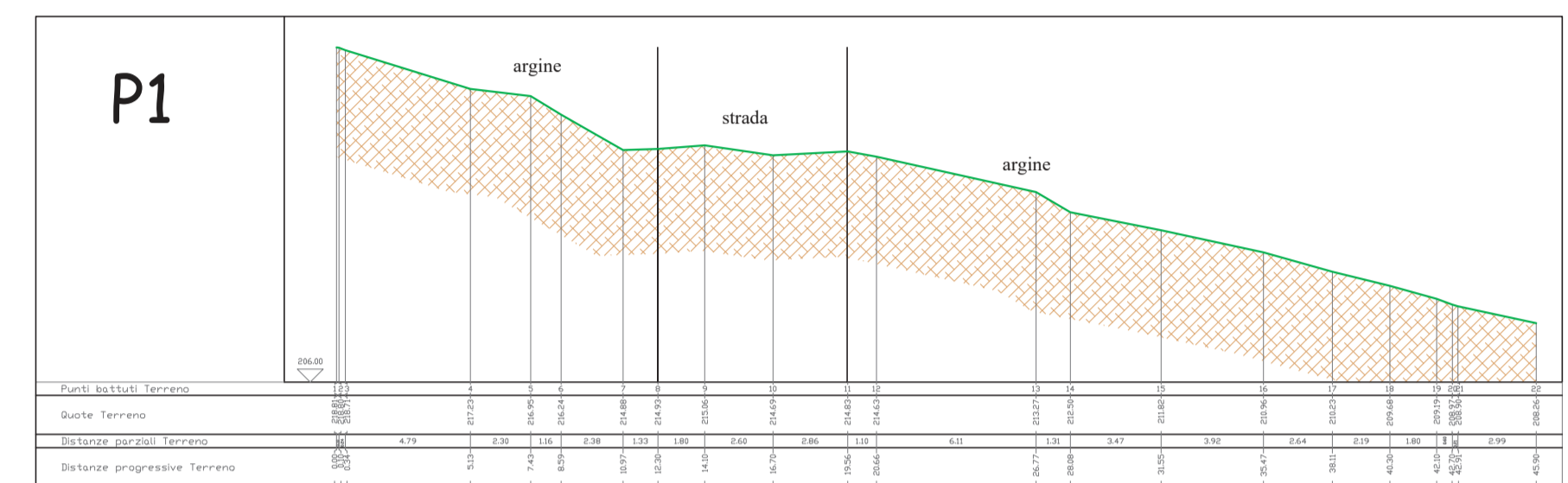

STATO ATTUALE