

1886
MODULARIO
P. n. 1002/488



MINISTERO DELLE FINANZE
DIREZIONE GENERALE DEL CATASTO E DEI SERVIZI TECNICI ERARIALI

MOD. A (Nuovo Catasto Edilizio Urbano)

32 NUOVO CATASTO EDILIZIO URBANO

Lire
300

(R. DECRETO-LEGGE 11 APRILE 1985, N. 683)

Planimetria dell'immobile situato nel Comune di RIPARBELLA Via GRAMSCI

Ditta AMMINISTRAZIONE PROVINCIALE DI PISA

Allegata alla dichiarazione presentata all'Ufficio Tecnico Erariale di PISA

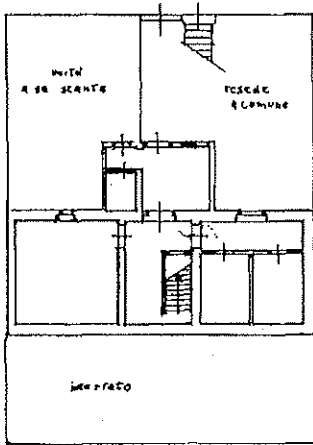
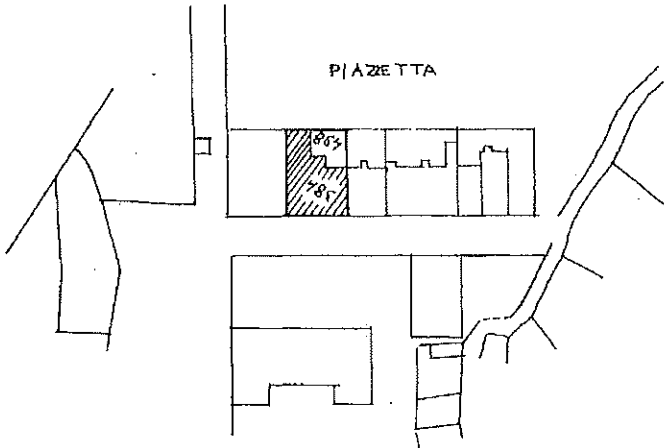

pianta piano scassinato
VIA GRAMSCI

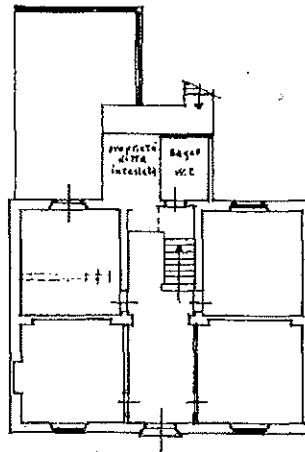

pianta pian o terra
VIA GRAMSCI

ORIENTAMENTO



SCALA DI 1: 2,00

Catasto dei Fabbricati - Situazione al 01/10/2019 - Comune di RIPARBELLA (5319) - < Foglio: 34 Particella: 384 - Subalterno 5 >
VIA DI PIAZZETTA piano: T.

SPAZIO RISERVATO PER LE ANNOTAZIONI D'UFFICIO

DATA
PROT. N°

17 DIC 1987
fjo
sub 5

Compilata dal ING. GIOVANNI ROSSI
(Titolo, nome e cognome del tecnico)

Iscritto all'Albo degli INGEGNERI
della Provincia di PISA

DATA novembre 87

Firma: Ing. GIOVANNI ROSSI
ALBO DEGLI INGEGNERI
DELLA PROVINCIA DI PISA N. 235

1876
MODULARIO
F. 29 mod. 486



MINISTERO DELLE FINANZE
DIREZIONE GENERALE DEL CATASTO E DEI SERVIZI TECNICI ERARIALI

Mod. A (Nuovo Catasto Edilizio Urbano)

Lire
300

30 NUOVO CATASTO EDILIZIO URBANO

(R. DECRETO-LEGGI 18 APRILE 1976, N. 645)

Planimetria dell'immobile situato nel Comune di RIPARBELLA Via GRAMSCI

Ditta AMMINISTRAZIONE PROVINCIALE DI PISA

Allegata alla dichiarazione presentata all'Ufficio Tecnico Erariale di PISA

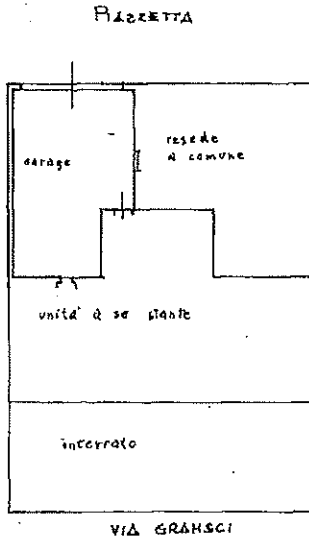
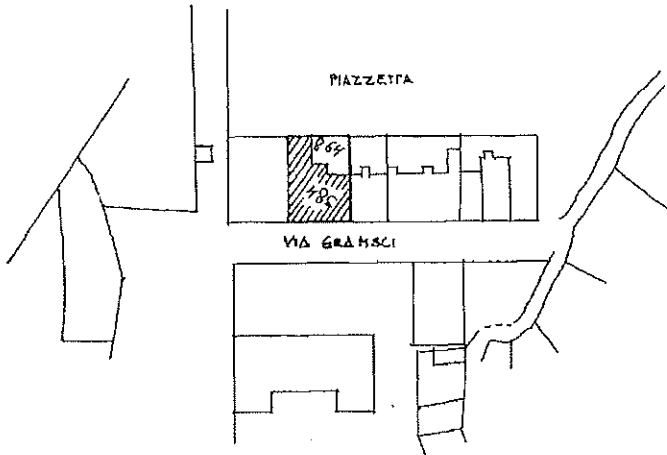

ORIENTAMENTO



SCALA DI 1:

Catasto dei Fabbricati - Situazione al 01/10/2019 - Comune di RIPARBELLA (FE319) - < Foglio: 34 Particella: 384 - Subalterno 3 >
VIA ANTONIO GRAMSCI piano: T-1-S;

SPAZIO RISERVATO PER LE ANNOTAZIONI D'UFFICIO

DATA
PROT. N°

M.A. P.A.
17 DIC. 1987
E.M. P.

Sub 3

Compilata dall'ING. GIOVANNI ROSSI
(Titolo, nome e cognome del tecnico)

Iscritto all'Albo degli INGEGNERI
della Provincia di PISA

DATA novembre 87

Firma: Don. Ing. GIOVANNI ROSSI
ALBO DEGLI INGEGNERI
DELLA PROVINCIA DI PISA N. 255

1886
MODULARIO
R. 79. 204. 488



MINISTERO DELLE FINANZE
DIREZIONE GENERALE DEL CATASTO E DEI SERVIZI TECNICI ERARIALI

Mod. 4 (Nuovo Catasto Edilizio Urbano)

Lire
300

31 NUOVO CATASTO EDILIZIO URBANO

(R. DECRETI-LEGGI 13 APRILE 1976, N. 697)

Planimetria dell'immobile situato nel Comune di RIPARBELLA Via GRAMSCI
Ditta AMMINISTRAZIONE PROVINCIALE DI PISA
Allegata alla dichiarazione presentata all'Ufficio Tecnico Erariale di PISA

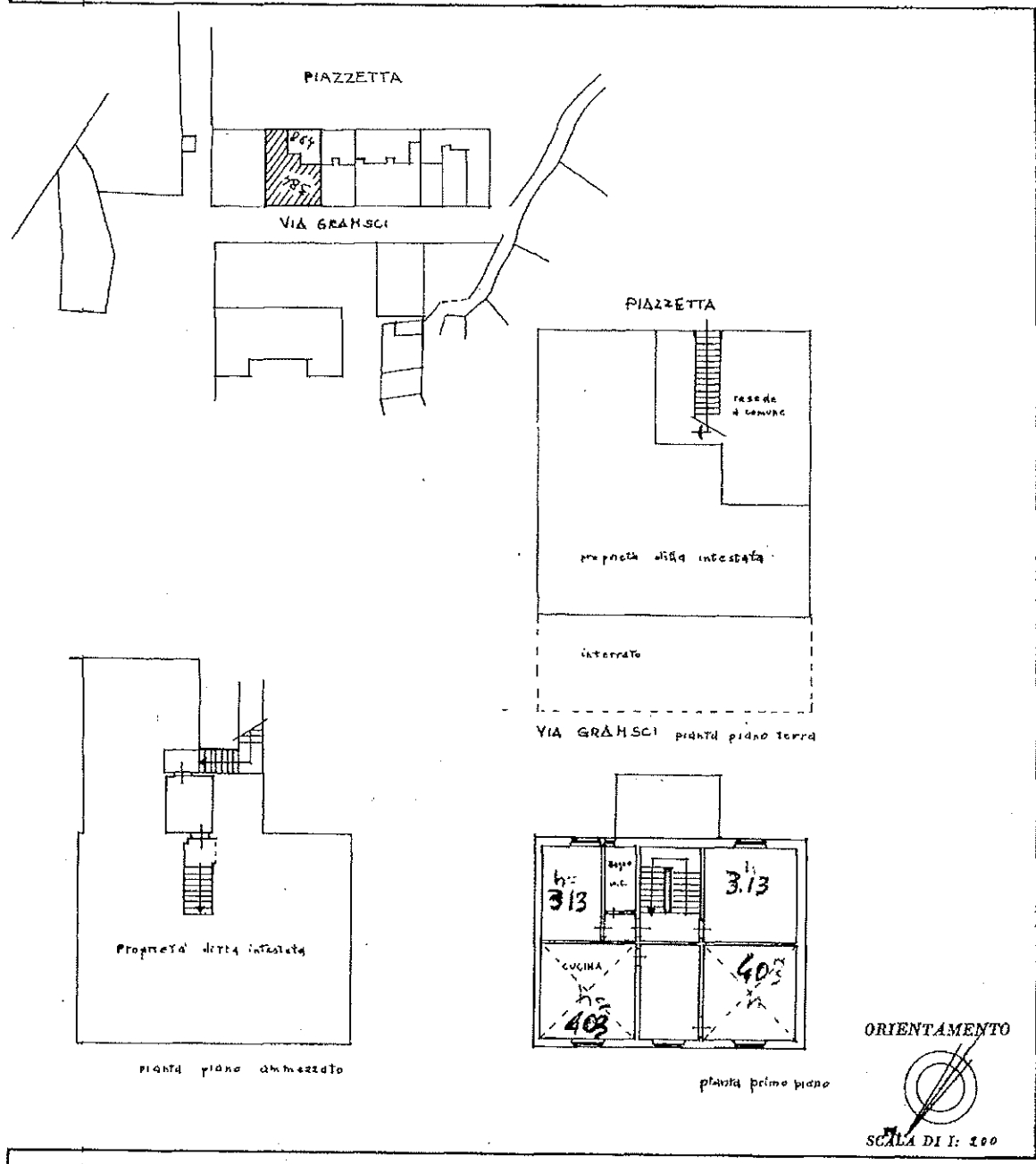

Catasto dei Fabbricati - Situazione al 01/10/2019 - Comune di RIPARBELLA (FI319) - < Foglio: 34 Particella: 384 - Subalterno 4 >
VIA ANTONIO GRAMSCI piano: T-1;

SPAZIO RISERVATO PER LE ANNOTAZIONI D'UFFICIO

DATA	Subli
PROT. N°	
M.L.P. n. 1986 al 17 DIC. 1987 E. n. 1987	

Compilata dall'ING. GIOVANNI ROSSI
(Titolo, nome e cognome del fascista)
 Iscritto all'Albo degli INGEGNERI...
 della Provincia di PISA
 DATA novembre 87
 Firma: Don Ing. GIOVANNI ROSSI
 ALBO DEGLI INGEGNERI
 DELLA PROVINCIA DI PISA N. 255