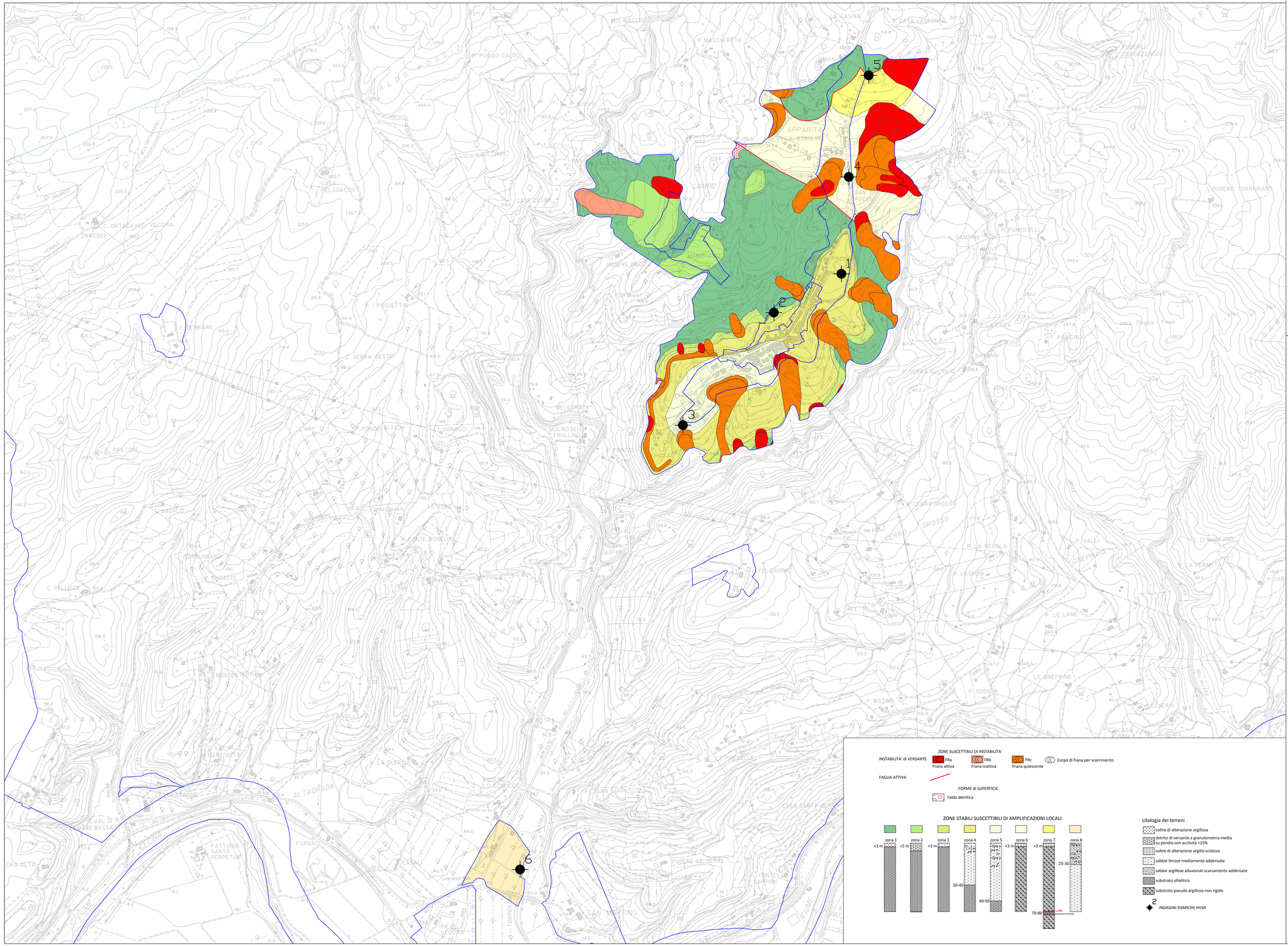

ZONE SUSCETTIBILI DI INSTABILITA'

INSTABILITA' di VERSANTE

FRa Frana attiva

FRb Frana inattiva

FRc Frana quiescente

Corpo di frana per scorrimento

FAGLIA ATTIVA

FORME di SUPERFICIE

Falda detritica

ZONE STABILI SUSCETTIBILI DI AMPLIFICAZIONI LOCALI

zona 1 <3 m
zona 2 <5 m
zona 3 <3 m
zona 4 30-40
zona 5 40-50 <3 m
zona 6 <3 m
zona 7 <3 m 70-80
zona 8 25-30

Litologia dei terreni

- coltre di alterazione argillosa
- detrito di versante a granulometria media su pendio con acclività <15%
- coltre di alterazione argillo-scistosa
- sabbie limose mediamente addensate
- sabbie argillose alluvionali scarsamente addensate
- substrato ofiolitico
- substrato pseudo argilloso non rigido

2 INDAGINI SISMICHE HVSR

Comune di Riparbella
Provincia di Pisa

REGOLAMENTO URBANISTICO

Arch. Giovanni Parlanti
Progettista capogruppo

Arch. Alice Lenzi

Arch. Gabriele Banchetti

Pian. Jr Emanuele Bechelli

Dott. Geol. Leonardo Moretti

D.R.E.Am. Italia Soc. Coop **Dott. Ing. Silvia Cipriani**

Dott. For. Lorenzo Mini

Studio Tecnico Breschi Fedi Santiloni ARCHITETTI

Dott. Geol. Gian Franco Ruffini
Dott. Geol. Graziano Graziani
Dott. Geol. Silvia Bartoletti

Geom. Luciana Orlandini
Responsabile del Servizio "Edilizia Privata"

Renzo Fantini
Sindaco

Tavola

G.5

CARTA DELLE MICROZONE OMOGENEE IN PROSPETTIVA SISMICA
REVISIONE - Marzo 2015

scala 1:5.000

Approvato con deliberazione C.C del

LEGENDA

UTOE